大津市 大江3丁目

湖国バス「瀬田南小学校前」停歩4分
京阪「唐橋前」駅歩20分・JR「瀬田」駅歩21分

●大津市大江3丁目●総6区画

残2区画＋1戸

自由設計　条件無も相談可

建築条件付売土地

●今販2区画
〈4号地〉1388万円〈5号地〉1288万円
●宅地122.24㎡～137.09㎡●一住
●建60%●容200%●前道約6m●更地
●電気・上下水道・ガス引込無
●施設負担金100万円（税込）別途要

新築一戸建
6号地
3618万円（税込）

●今販1戸
●土地138.50㎡
●建延105.16㎡
●木造2階建
●R5年5月完成予定
●建確/第R04確認建築
PLN奈支0779号

★1BOX
2台駐車可

長期優良住宅
耐震等級2
断熱等級5
Low-Eガラス

オール電化住宅

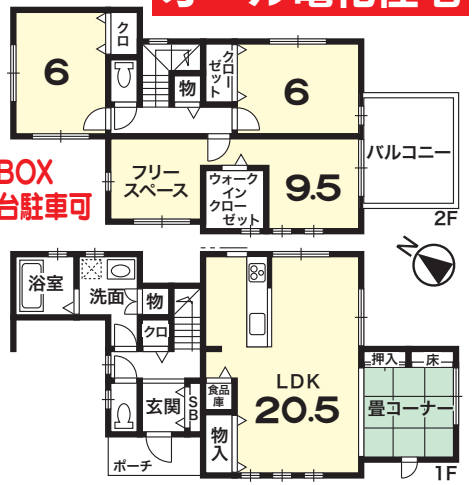

売主につき仲介手数料不要

マンション
レ・ジェイド浜大津
3980万円

京阪「三井寺」駅歩3分
京阪「びわ湖浜大津」駅歩5分

新価格

★4LDK★角部屋
★ペット飼育可（規約有）
★通風・採光に優れた3面開口
★浴室暖房乾燥機
（ミストサウナ機能付）
★食器洗浄乾燥機
★2019年11月建築
★ユニットバス1618サイズ
★室内大変綺麗にお使いです

●大津市浜大津3丁目
●専面85.45㎡
●バルコニー12.47㎡
●アルコープ11.66㎡
●築R元年11月●RC造14階建6階●管積17950円/月〈仲介〉

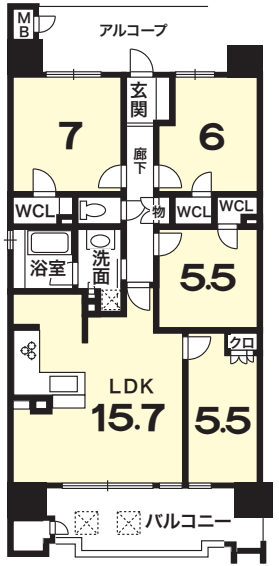

バルコニーより琵琶湖が望めます

CENTURY 21
エンドレス不動産販売

センチュリー21エンドレス不動産販売

0120 FreeDial 0120-848-021

京知免(3)13038号〈全日員〉（公社）近畿公取協会加盟　京都市山科区四ノ宮神田町29番地　☎075-594-8880　FAX.075-594-8881　広告有効期限：R5年2月4日