マンション

レ・ジェイド浜大津

3880万円税込

オープンルーム 6/17㊏18㊐ 11:00～16:00

京阪「三井寺」駅歩3分
京阪「びわ湖浜大津」駅歩5分

バルコニーより琵琶湖が望めます

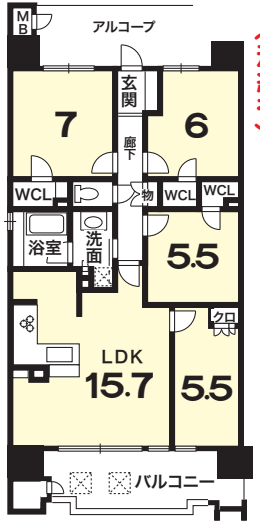

★4LDK★角部屋
★ペット飼育可（規約有）

★通風・採光に優れた3面開口
★浴室暖房乾燥機（ミストサウナ機能付）
★食器洗浄乾燥機★2019年11月建築
★ユニットバス1618サイズ
★室内大変綺麗にお使いです

売主につき仲介手数料不要

- 専面85.45㎡●バルコニー12.47㎡
- アルコープ11.66㎡●築R元年11月
- RC造14階建6階●管積17950円/月

大津市

大江3丁目

残1区画＋1戸

- 総6区画

湖国バス「瀬田南小学校前」停歩4分
京阪「唐橋前」駅歩20分・
JR「瀬田」駅歩21分

新築一戸建 6号地 3480万円（税込）

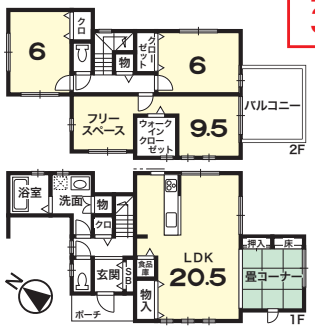

★1BOX2台駐車可

- 今販1戸
- 土地138.50㎡
- 建延105.16㎡
- 木造2階建
- R5年7月末完成予定
- 建確/第R04確認 建築PLN奈支0779号

オール電化住宅

売主につき仲介手数料不要

建築条件無売土地

- 今販1区画〈5号地〉1388万円●宅地137.09㎡
- 一住●建60%●容200%●前道約6m●更地
- 電気・上下水道・ガス引込無
- 施設負担金100万円（税込）別途要

分譲売土地

JR守山

土地価格2698万円～

JR守山駅歩12分
全8区画
建築条件無
コープもりやま店徒歩約2分

新登場

★R5年8月中旬造成完了予定

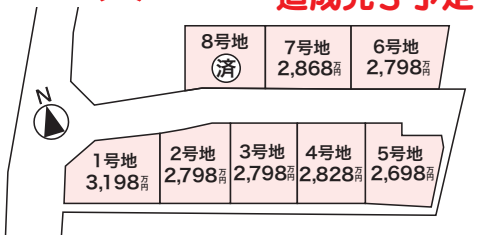

売主につき仲介手数料不要

- 守山市勝部3丁目●今販7区画●土地150.25㎡～165.11㎡●価格2698万円～3198万円●宅地
- 一住●建60%●容200%●更地●前道約6m
- 電気・都市ガス・公共上下水道
- 開発許可番号／守山市指令開第873号
- 施設負担金100万円（税込）別途要
- 自治会費500円／月※自治会の加入要す

CENTURY 21 エンドレス不動産販売

センチュリー21エンドレス不動産販売

0120-848-021 FreeDial

京知免(3)13038号〈全日員〉（公社）近畿公取協会加盟　京都市山科区四ノ宮神田町29番地　☎075-594-8880　FAX.075-594-8881　広告有効期限：R5年7月1日