大津市 大江3丁目

土地価格1388万円～

新規分譲

限定5区画

新登場

長期優良住宅

耐震等級2

Low-Eガラス

〈区画図〉

造成完了済　自由設計　プラン変更可

現地説明会9/17㊏18㊐19㊗ 13:00～16:00

2号地 参考プラン

- 土地120.73㎡●建延104.87㎡
- 木造2階建
- 土地価格1480万円
- 建物価格2023.7360万円
- 施設負担金100万円（税込）別途要

土地 約36.52坪

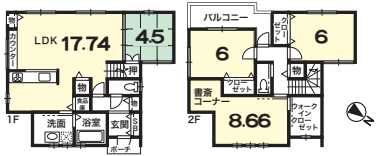

★オール電化★駐車2台可

6号地 参考プラン

- 土地138.50㎡
- 建延138.50㎡
- 木造2階建
- 土地価格1498万円
- 建物価格 2029.4780万円
- 施設負担金100万円（税込）別途要

土地 約41.89坪

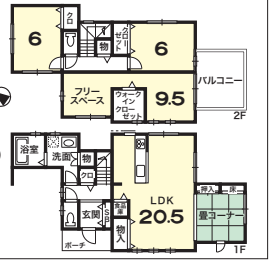

湖国バス「瀬田南小学校前」停歩4分
京阪「唐橋前」駅歩20分
JR「瀬田」駅歩21分

売主につき仲介手数料不要

●大津市大江3丁目●総6区画●今販5区画●宅地120.73㎡(2号地)～138.50㎡(6号地)●土地価格1388万円(5号地)～1498万円(6号地)●一住●建60%●容200%●電気・上下水道●前道約6m●更地

CENTURY 21 エンドレス不動産販売

CENTURY21 エンドレス不動産販売 株式会社

センチュリー21の加盟店は、すべて独立・自営です。

京知免③13038号〈全日員〉
（公社）近畿公取協会加盟
京都市山科区四ノ宮神田町29番地
☎075-594-8880　FAX.075-594-8881
広告有効期限 R4年10月1日

お客様専用ダイヤル **0120(848)021**

エンドレス不動産販売　検索 click