オープンハウス 10/13㊏14㊐ 11:00～16:00

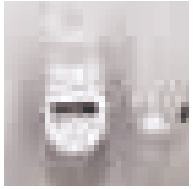

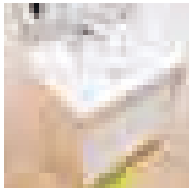

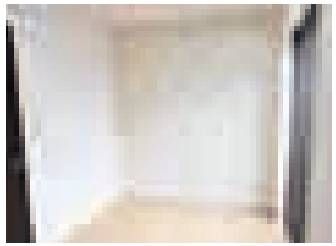

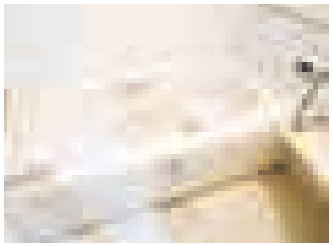

新築一戸建

椥辻

2280万円（税込） 売主

売主に付き仲介手数料不要

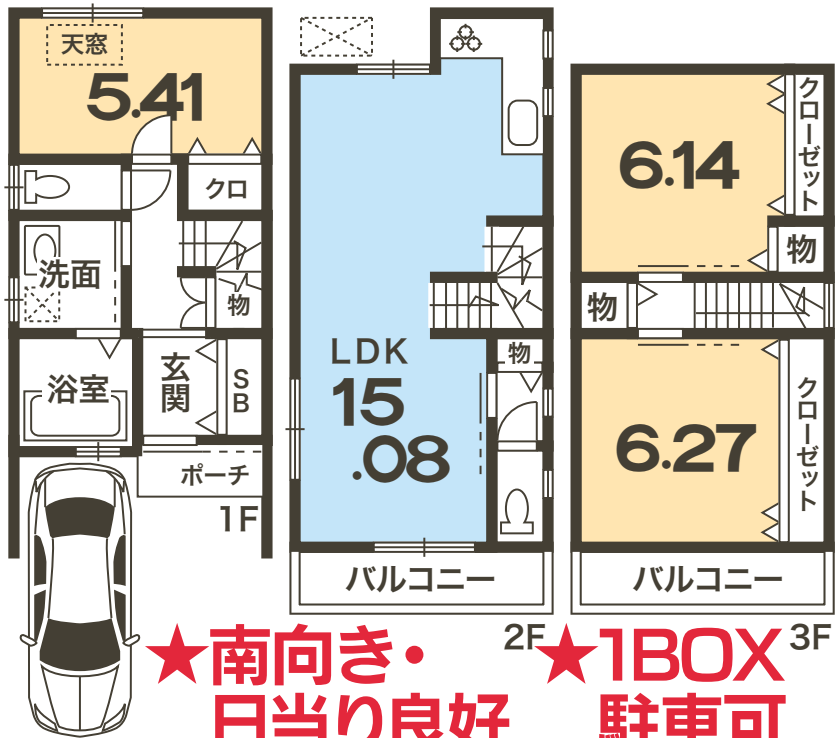

★南向き・日当り良好　★1BOX駐車可

●山科区大宅古海道町●地下鉄椥辻駅歩15分●土地65.11㎡（私道負担別途9.0㎡有）●建延89.68㎡●H30年10月完成

Century21 エンドレス不動産販売株式会社

京知免(2)13038号〈全日員〉(公社)近畿公取協会加盟〈売主〉京都市山科区四ノ宮神田町29番地 ☎075-594-8880 FAX.075-594-8881

センチュリー21エンドレス不動産販売株式会社

お客様専用ダイヤル 0120-848-021

エンドレス不動産販売 検索 click