守山市金森町2区画

建築条件付宅地分譲開始!

モデルハウス、建物プランは全て木造2階建です

大津市錦織2丁目4区画

川向 団地内

★間口13m
★閑静な住宅街！

売主につき仲介手数料不要

A号地 101.15㎡ 土地約30.59坪 土地価格 1226万円

B号地 132.33㎡ 土地約40.02坪 土地価格 1280万円

■サンディ守山店約711m ■アミカ滋賀守山店約938m
■ローソン約570m ■守山南中学校約686m

プラン変更可

A号地 建物プラン

- 土地価格1226万円
- 宅地101.15㎡
- 建物価格1354万円
- 建延92.12㎡

月々 2580万円 借入場合 70,155円
- 変動金利0.775%
- 借入期間35年
- ボーナス払い無し

土地約30.59坪

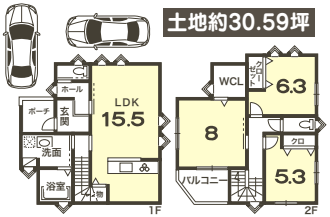

B号地 建物プラン

- 土地価格1208万円
- 宅地132.33㎡
- 建物価格1396万円
- 建延95.01㎡

土地約40.02坪

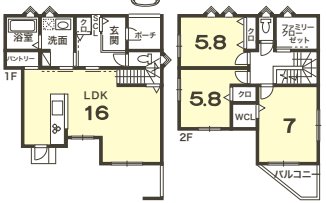

月々 2670万円 借入場合 72,603円
- 変動金利0.775%
- 借入期間35年
- ボーナス払い無し

●守山市金森町 ●JR守山駅歩20分・湖国バス金ケ森停歩2分 ●総2区画 ●今販2区画 ●一低住 ●建60% ●容100%
●電気・都市ガス・上下水道 ●現況更地 ●売主

2WAYアクセス 京阪近江神宮前駅歩3分 JR大津京駅歩11分

■イオンスタイル大津京約1098m
■フレンドマート大津京約1038m
■ファミリーマート大津京駅前店約766m
■志賀小学校約1105m

★南向き
★日当たり良好

売主につき仲介手数料不要

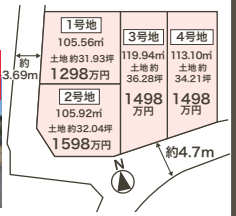

プラン変更可

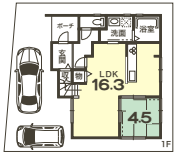

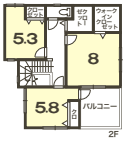

1号地 モデルハウス

- 土地価格1298万円
- 宅地105.56㎡
- 建物価格1503万円
- 建延102.26㎡

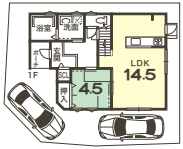

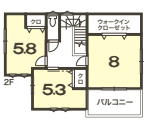

2号地 建物プラン

- 土地価格1598万円
- 宅地105.92㎡
- 建物価格1459万円
- 建延99.26㎡

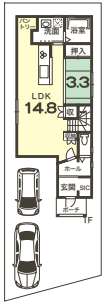

2号地イメージパース

3号地 建物プラン

- 土地価格1498万円
- 宅地119.94㎡
- 建物価格1523万円
- 建延103.52㎡

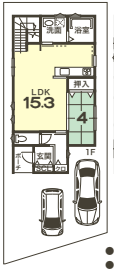

4号地 建物プラン

- 土地価格1498万円
- 宅地113.1㎡
- 建物価格1485万円
- 建延101.02㎡

●大津市錦織2丁目 ●総4区画 ●今販4区画 ●宅地105.56㎡～119.94㎡ ●土地価格1298万円～1598万円 ●一中高住 ●建60% ●容160・188% ●電気・都市ガス・上下水道 ●現況更地 ●売主

※建築条件付とは、土地売買契約3ヶ月以内に売主または売主の指定する建設業者と住宅の建築請負契約を締結する事を条件として販売することです。もし、この期間に建築請負契約が成立しなかった場合は土地売買は白紙解除となり受領した金額は無利息にて全額返却いたします。

CENTURY 21 エンドレス不動産販売

京知免(2)13038号〈全日員〉(公社)近畿公取協会加盟〈売主〉京都市山科区四ノ宮神田町29番地 ☎075-594-8880 FAX.075-594-8881

センチュリー21エンドレス不動産販売株式会社

センチュリー21の加盟店は、すべて独立・自営です。

エンドレス不動産販売 検索 click

お客様専用ダイヤル 0120(848)021

広告有効期限 R元年6月15日

21