新築一戸建
山科区 大塚檀ノ浦
2280万円

3LDK+
駐車1台可

南向き・
陽当たり良好

即入居可

- 全室エアコン付
- 照明器具付
- 浴室テレビ付
- 食器洗浄乾燥機付
- 浴室乾燥機付

完成済

★外構工事費込
★南側道路面す
★前道約6m

- 山科区大塚檀ノ浦●地下鉄東野駅歩17分
- 京阪バス南大塚停歩3分●土地47.11㎡
- 建延79.69㎡●R3年3月完成済

売主

新築一戸建
山科区 東野八反畑町
2580万円

地下鉄椥辻駅歩9分

- 山科区東野八反畑町
- 土地51.33㎡
- 建延86.43㎡
- R3年5月末完成予定
- 建確/第R02確認建築PLN奈支0859号

売主

完成間近
只今建築中

子育て世代の方にピッタリです

南向き

★前道約5m
★南北両面バルコニー
★1BOX駐車可

★東野公園約310m
★椥辻保育園約389m
★イオンタウン山科椥辻約550m

建築条件付売土地
一乗寺
土地価格2880万円

叡電茶山駅歩15分

南西向き!陽当り良好

- 左京区一乗寺庵野町
- 宅地163.80㎡
- 一低住●建40%
- 容80%●更地

売主

土地約50坪

★プラン変更可
★間口約6.8m
★1BOX2台可

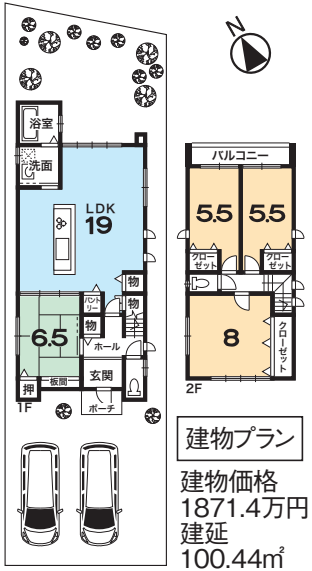

建物プラン
建物価格
1871.4万円
建延
100.44㎡

売主に付き仲介手数料不要

CENTURY 21 エンドレス不動産販売

センチュリー21エンドレス不動産販売 0120 FreeDial 0120-848-021

京知免(3)13038号〈全日員〉(公社)近畿公取協会加盟　京都市山科区四ノ宮神田町29番地　☎075-594-8880　FAX.075-594-8881